

Y 2536255.290  
X 5670504.462

Y 2549730.290  
X 5670504.462

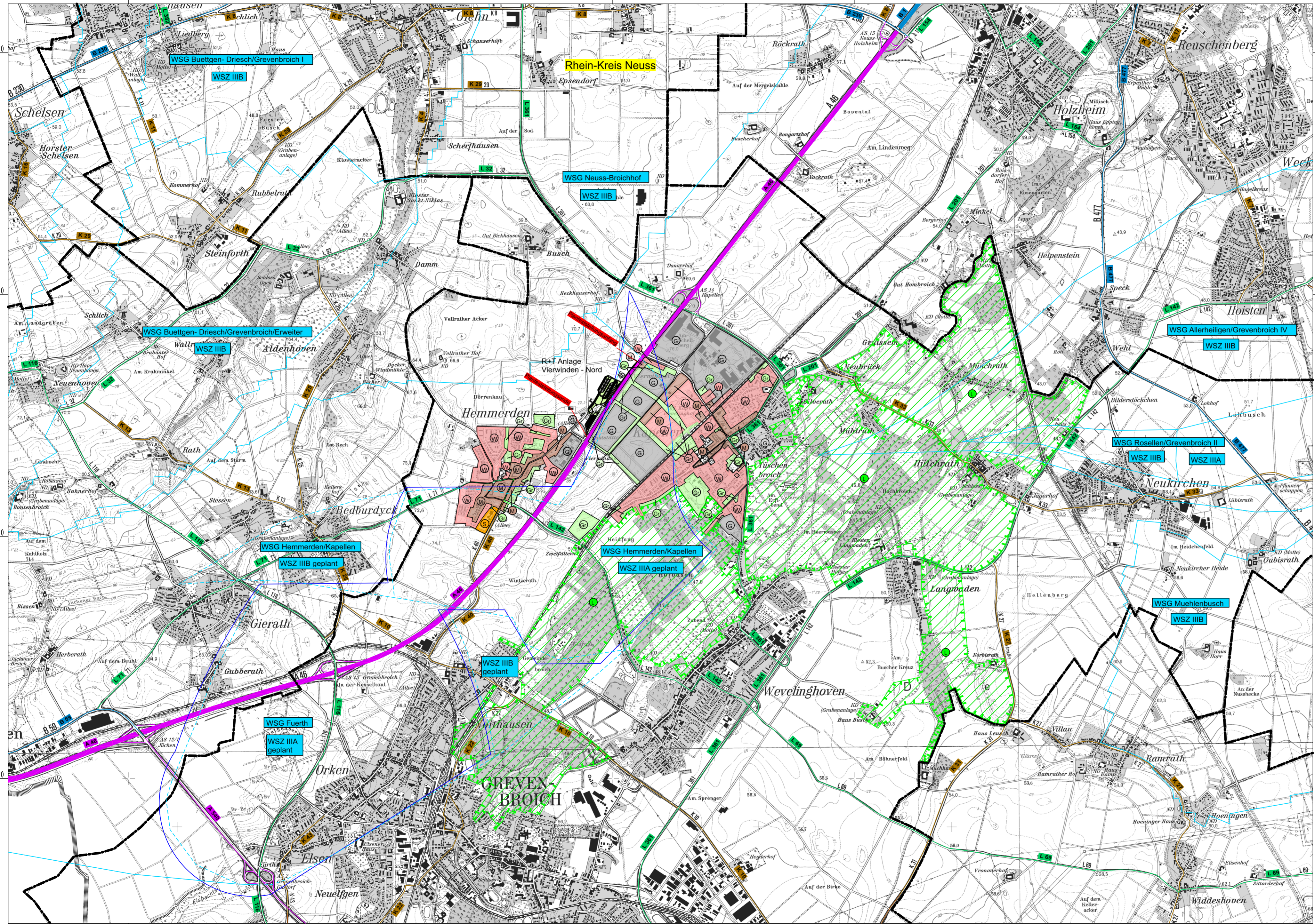

Y 2536255.290  
X 5661004.462

Y 2549730.290  
X 5661004.462

### Legende

- W-Wohnbauflächen
- M-Gemischte Bauflächen
- G-Gewerbliche Bauflächen
- S-Sonderbauflächen
- Gr-Grünfläche
- WSZ III B
- WSZ III B geplant
- Gebiet Grundwasser- und Gewässerschutz
- Landschaftsschutzgebiet
- A 46
- B 51
- L 71
- K 40
- Autobahn
- Bundesstraße
- Landesstraße
- Kreisstraße
- Kreisgrenze
- Gemeindegrenze

#### Satzungsgemäß ausgelegen

in der Zeit vom \_\_\_\_\_  
bis \_\_\_\_\_

in der Gemeinde \_\_\_\_\_

Zeit und Ort der Auslegung des Planes  
sind rechtzeitig vor Beginn der  
Auslegung ortsüblich bekannt gemacht worden.

Gemeinde: \_\_\_\_\_

(Dienstsigel)

(Unterschrift)

**Regionalniederlassung  
Niederrhein**

Landesbetrieb Straßenbau Nordrhein-Westfalen

Straße	von NK / Abschnitt	nach NK / Abschnitt	Stationsbereich	Projekt-Nr.
A 46	4805070	4805012		48-3068
Nächster Ort :	Grevenbroich - Hemmerden			Unterlage
				Blatt Nr.
				3 ÜL
<p><b>A 46</b> Erweiterung der bewirtschafteten Rastanlage "Vierwinden Nord"</p>				Bau-km
<p><b>Planfeststellung</b></p> <p>ges. Bau-km: 0+000 - 0+884,502</p>				Übersichtslageplan
Art der Änderung:				Maßstab : 1 : 25.000

Aufgestellt: Mönchengladbach, den 10.12.2013  
Der Leiter der Regionalniederlassung Niederrhein

(Gerhard Decker)